

FICHA TÉCNICA – Casa de Artes e Cultura do Tejo

ESPAÇO GENÉRICO

Nome do Espaço	CASA DE ARTES E CULTURA DO TEJO
Morada	RUA DE SANTANA
Código Postal	6030 - 230
Telefone	272 540 314
Telemóvel	Não Disponível
Fax	272 540 314
Email	cactejo@cm-vvrodao.pt
Sítio Internet	www.cm-vvrodao.pt

AUDITÓRIO

Tipo(s) de Produção Agendáveis	Espectáculo
Lotação	218 lugares
Área Total do Espaço Específico	209 m2

CARACTERIZAÇÃO TÉCNICA E ESPACIAL

Espaços Cénico e de Apoio

Palco	Tem Palco
Altura/Chão	1.45 metros
Largura	15.49 metros
Profundidade	5.5 metros
Altura/Tecto	6.10 metros
Boca de Cena	Não tem Boca de Cena
Fosso de Orquestra	Não Tem
Régie de Som ou de Luz	Tem
Capacidade de Camarins	10 artistas
Projectores	Não tem
Follow spot	V Light SH1200W, Shadow 1200W c/ suporte
Equipamento de Sonorização	Tem (ver lista de material, em anexo)

OUTROS MEIOS

Quadro eléctrico com
Informação Técnica
Relevante

Equipa Técnica
Permanente

Tem projector de vídeo
É Possível Obscurecer o Espaço
Não tem Piano
Não tem quadro eléctrico auxiliar
Não tem (Ficha Trifásica 32A, no palco)
Sistema de projecção 35mm, Tela de projecção
motorizada, cortina e blackout, iluminação de plateia e
palco, um acesso para os camarins (2 colectivos e dois
individuais), um acesso ao palco para cargas e
descargas
Tem equipa técnica permanente

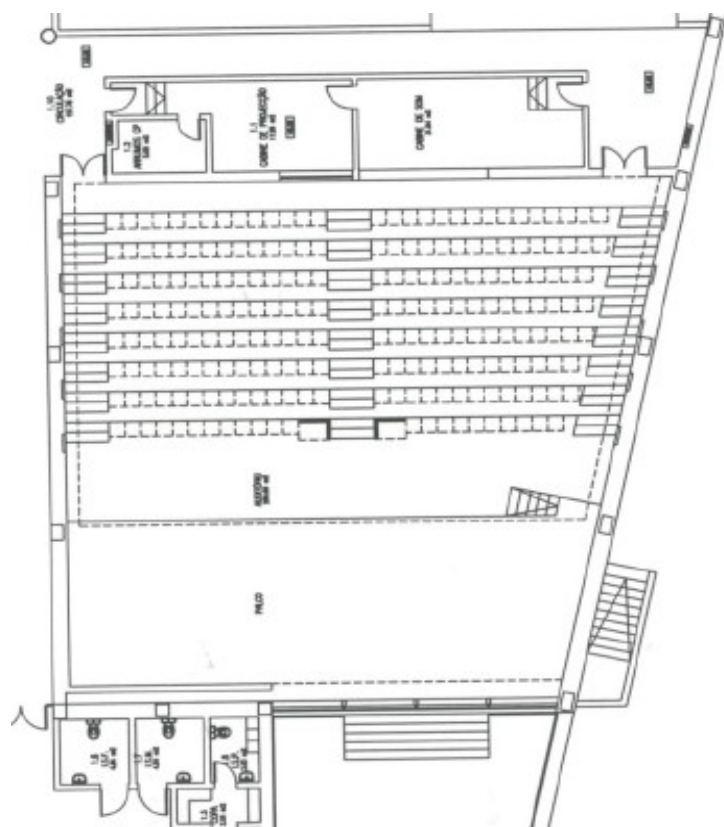

Planta do Auditório

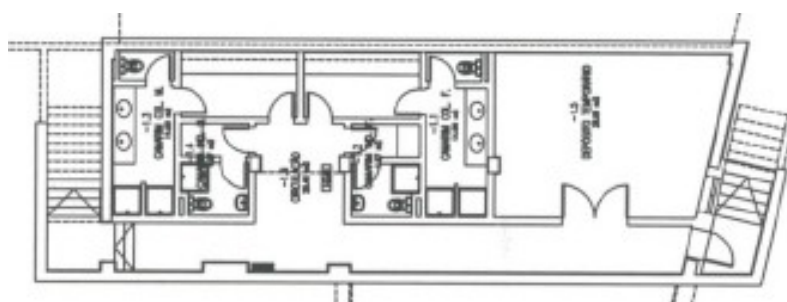

Planta dos Camarins - PISO-1

SALA POLIVALENTE

ESPAÇO ESPECÍFICO

Tipo	Espaços cobertos que não auditórios
Tipo(s) de Produção Agendáveis	Exposição
Lotação	300 lugares
Área Total do Espaço Específico	216 m2

ESPAÇO EXPOSITIVO;

Área de Exposição	216 m2
Superfície de Exposição (paredes)	37.92 metros lineares
Maior Pé Direito Pontual	4 metros
Pé Direito Médio	9 metros
Sistema de Iluminação Próprio para Exposições	Existe Sistema de Iluminação Próprio para Exposições
Sistema de Som	Existe Sistema de Som (Móvel)
Sistema de Controlo Ambiental	Existe Sistema de Controlo Ambiental

OUTROS MEIOS

Informação Técnica Relevante	Sala polivalente capacitada para ser transformada em 3 salas semelhantes, através de duas paredes de madeira amovíveis. A Sala 1 e a Sala 3 têm iluminação natural e saída para exterior. A sala três dispõe de jardim anexo.
Equipa Técnica Permanente	Tem equipa técnica permanente

Planta das Salas Polivalentes – PISO 0

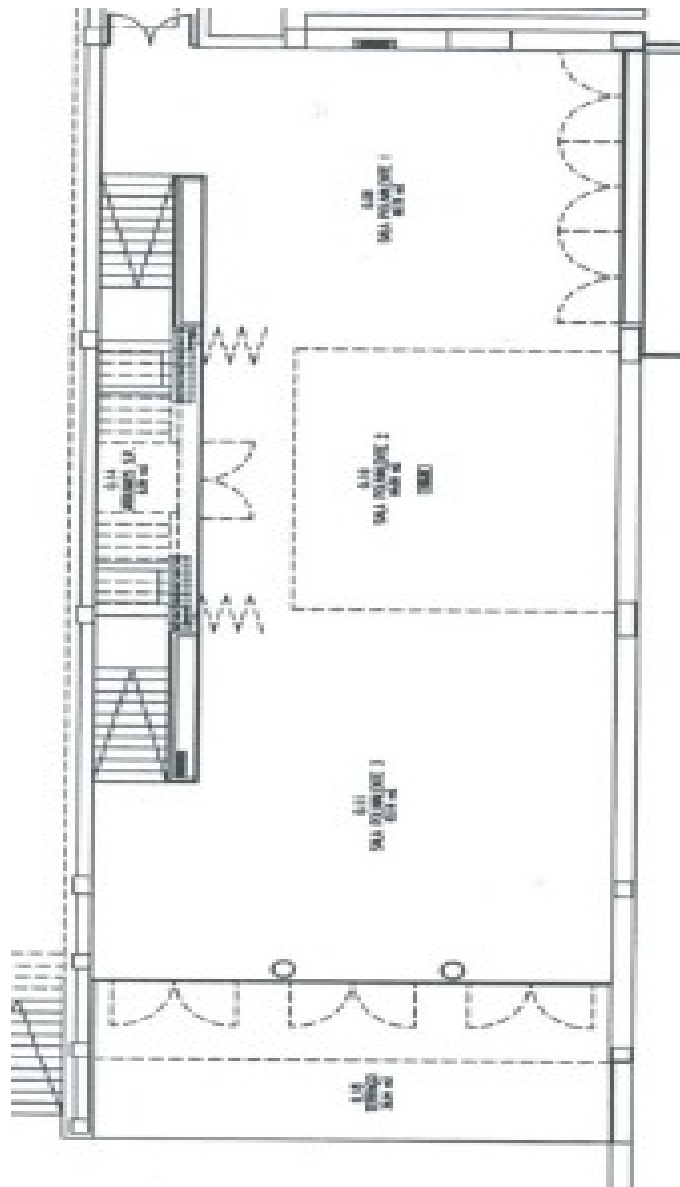

LISTA DE MATERIAL - AUDITÓRIO

Equipamento de Áudio

Mesa de Som

- 1 - Soundcraft LX7-II, 24 Inputs mono, 4 Inputs Stereo
- 1 - Allen & Heath (Áudio Mix Processor IDR-8 + IDR -IN)

Amplificação

- 3 - Crest CPX 1500
- 2 - Crest CPX 900

Colunas

- 3 - EV FRI-122/64 (Topos laterais e central , médios e agudos)
- 2 - EV QRx-118S (Subgraves)
- 6 - EV EVID 4.2 (Surround)

Monitores de palco

- 2 - EV SxA100+

Leitores e Gravadores de Áudio/Vídeo

- 1 - Mini-disk Sony MDS-JE330
- 1 - Leitor de 5 CD Marantz CC4300
- 1 - DVD Pioneer DV-585A
- 1 - VHS Sony SLV-SE 640

Microfones

- 3 - Shure SM-58 (Dinâmicos)
- 3 - Shure SM-57 (Dinâmicos)
- 3 - Shure SM-48S (Dinâmicos)
- 2 - AKG D 3700 (Dinâmicos)
- 1 - EV RE90P-18 (Condensador - Púlpito)

Microfones sem Fio

- 2 - Receptores EV RE2
- 1 - EV HTU2D c/ Cápsula 267A
- 1 - EV BPU – 2 HVF Belt pack Transmitter

Sistema de Conferência

- 1- Bosch CCS 800 Ultro (3 Unidades, 1 Presidente)

Comunicação Régie/Camarins

- 1 - Bosch Plena System Pré-Amplifier
- 1 - Bosch Plena Mixer Amplifier
- 1 - Bosch Plena Call Station 6 Zone

Stage box

- 2 – 8canais / 1 retorno

Equipamento de Vídeo

- 1 - 16x16 Vídeo Switcher (VS-162V) Kramer
- 1 - 4x1Vídeo Switcher (VS-421) Kramer
- 1 - 4x1 VGA/XGA Switcher (Vp-41) Kramer
- 1 - Multimédia Projector (PLC-XP55/XP56) Sanyo
- 1 - High Resolution Digital Presenter Samsung (SDP-950)