CINEMA

BILHETES

BILHETE NORMAL: €3,00 / MENORES DE 11 ANOS: €1,50 CARTÃO JOVEM: €2,40
ABERTURA DA BILHETEIRA: 30 MINUTOS ANTES DA SESSÃO - CASA DE ARTES E CULTURA DO TEJO

22 /MAR ARGYLLE - ESPIÃO SECRETO

6ªFEIRA 21h00

Matthew Vaughn
Acção
Classificação: M/12
Duração: 135 min

23 /MAR O MEU AMIGO É NINJA 2
VERSÃO PORTUGUESA

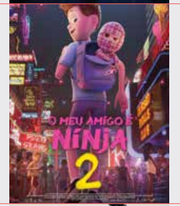

SÁBADO 15h00

Anders Matthesen e Thorbjørn Christoffersen
Animação
Classificação: M/06
Duração: 86 min

27 /MAR ANATOMIA DE UMA QUEDA

4ªFEIRA 21h00

Justine Triet
Drama
Classificação: M/12
Duração: 150 min

EM AGENDA - DESPORTO

GINÁSIO MUNICIPAL

SEGUNDA A SEXTA FEIRA: 09h00 AS 19h30 E 15h00 AS 20h00 // SÁBADO 10h00 AS 13h00

2ª-FEIRA	18:15 – FUNCIONAL 19:15 – PILATES / CYCLING
3ª-FEIRA	18:15 – GAP
4ª-FEIRA	18:45 – PILATES 19:15 – CYCLING 19:30 – STRETCHING
5ª-FEIRA	18:15 – PUMP / ACTIVE KIDS
6ª-FEIRA	19:00 – ZUMBA

MARCAÇÕES OBRIGATÓRIAS
ESPAÇO DESPORTIVO@CM-VVRODAO.PT | 272541098
FACEBOOK.COM/GINASIOMUNICIPALVVRODAO

ADPP - DEFESA PESSOAL
Terça-feira: 19h00 – 20h00 // Quinta-feira: 19h00 – 20h00
Marcações Obrigatórias
www.defesapessoal.org

CMCD - MODALIDADES DESPORTIVAS

INFORMAÇÕES: 963 445 866 (WHATSAPP) | GERAL@CMCD-VVR.PT

ESCOLA DE CANOAGEM
Centro Náutico

Terça-feira:
17h45 às 19h30
Especialização e Competição

Sábados
09h30-11h00 - Especialização
10h30-12h00 - Iniciação
11h30-13h30 - Competição

ESCOLA DE VOLEIBOL
Terça-feira
19h30 às 21h00 - Volei 6x6

Sexta-feira
17h30 às 19h30 - Mini-volei e Iniciação
19h30 às 21h30 - Voleibol 6x6

Sábados
17h00 às 19h00 - Voleibol 6x6

HORÁRIOS E CONTACTOS ÚTEIS

CASA DE ARTES E CULTURA DO TEJO

2ª a 6ª feira: 9h00 às 12h30 - 14h00 às 17h30
Contactos
Rua de Santana, 6030 - 230 Vila Velha de Ródão
Telefone: 272 540 314
E-mail: cactejo@cm-vvrodao.pt
www.facebook.com/cactejovvr

BIBLIOTECA MUNICIPAL JOSÉ BAPTISTA MARTINS

2ª a 6ª feira: 9h00 às 12h30 / 14h00 às 18h00
Contactos:
Rua de Santana, 6030-230 Vila Velha de Ródão
Telefone: 272 540 308
E-mail: biblioteca@cm-vvrodao.pt
www.facebook.com/bibliotecamunicipalrodao

POSTO DE TURISMO

Rua do Porto do Tejo 6030-238 V. V. de Ródão
Telefone: 272 540 312 | 963 445 928
E-mail: turismo@cm-vvrodao.pt
Horário de inverno: 01 de outubro a 30 de abril
2ª feira a Sábado: 09h - 12h30 / 14h00 - 17h30
Domingo: 09h00 - 13h00

CÂMARA MUNICIPAL DE VILA VELHA DE RÓDÃO

2ª a 6ª feira: 9h00 às 12h30 - 14h00 às 17h30
Contactos
Rua de Santana, 6030 - 230 Vila Velha de Ródão
Telefone: 272 540 300
Fax: 272 540 301
E-mail: geral@cm-vvrodao.pt
Website: www.cm-vvrodao.pt

AGENDA CULTURAL 03

MARÇO 2024

PAULO GONZO
CASA DE ARTES E CULTURA DO TEJO

VILA VELHA DE RÓDÃO

CINEMA

BILHETES

BILHETE NORMAL: €3,00 / MENORES DE 11 ANOS: €1,50 CARTÃO JOVEM: €2,40
ABERTURA DA BILHETEIRA: 30 MINUTOS ANTES DA SESSÃO - CASA DE ARTES E CULTURA DO TEJO

01 /MAR BOB MARLEY: ONE LOVE

6ªFEIRA 21h00

Reinaldo Marcus Green
Biografia
Classificação: M/14
Duração: 107 min

08 /MAR MADAME WEB

6ªFEIRA 21h00

S. J. Clarkson
Acção
Classificação: M/12
Duração: 120 min

15 /MAR BEAUTIFUL WEDDING - UM CASAMENTO MARAVILHOSO

6ªFEIRA 21h00

Roger Kumble
Comédia
Classificação: M/16
Duração: 100 min

GABINETE DE INSERÇÃO PROFISSIONAL

Inscrições no GIP - Gabinete de Inserção Profissional de Vila Velha de Ródão
Entrega de Certificado de Qualificações

FORMAÇÃO - CENTRO QUALIFICA

INSCRIÇÕES PARA 4°, 6°, 9° E 12° ANO

Centro para a Qualificação
Agrupamento de Escolas José Silvestre Ribeiro em parceria com o Município de Vila Velha de Ródão / GIP Gabinete de Inserção Profissional Município de Vila Velha de Ródão
Horário: Pós-Laboral

FORMAÇÃO FINANCIADA

FORMAÇÃO PARA ESTRANGEIROS PLA - PORTUGUÊS LÍNGUA DE ACOLHIMENTO

Instituto de Emprego e Formação Profissional
Local: Vila Velha de Ródão
Sala da Formação: Junta de Freg. de VVRódão
N° de Formandos: 15 Formandos na categoria de desempregados e ativos
Horário: Pós-Laboral / Laboral

FORMAÇÃO MODULAR - UFCD PROCESSOS E TÉCNICAS DE COSTURA - 25H

Instituto de Emprego e Formação Profissional
Local: Vila Velha de Ródão
Sala da Formação: Junta de Freg. de VVRódão
N° de Formandos: 12 Formandos na categoria de desempregados e ativos (Trabalhadores de entidades para o cumprimento das 40 horas anuais de formação)
Horário: Pós-Laboral

FORMAÇÃO NÃO - FINANCIADA

FORMAÇÃO - COTS CONDUZIR E OPERAR O TRATOR EM SEGURANÇA 35H

HOMOLOGADO PELA DRAPC-Direção Regional de Agricultura e Pescas do Centro
Objetivo Geral: Conduzir e operar tratores em segurança, tendo em vista a melhoria do seu desempenho e a redução da sinistralidade.
Destinatários: Formandos com idade mínima de 18 anos, escolaridade mínima obrigatória em função do ano de nascimento e carta/ licença de condução.
Local: Vila Velha de Ródão
Sala da Formação: Junta de Freg. de VVRódão
Certificação: Certificado de Formação Profissional homologado pela DRAP
N.º de Formandos: 12 a 14
Preço: 170€ (isento de iva)
Legislação aplicável: Despacho n°. 3232/2017, de 18 abril | Decreto-Lei n°. 151/2017 de 7 de dezembro | Decreto-Lei 50/2005 | Orientação técnica n°. 6 do ACT | Despacho n.°1819/2019, de 21 de fevereiro

***Formação Obrigatória para condução de veículos agrícolas na via pública a partir de 01 de agosto de 2024**

FORMAÇÃO - APLICADOR DE PRODUTOS FITOFARMACÊUTICOS 35 HORAS

HOMOLOGADO PELA DRAPC - Direção Regional de Agricultura e Pescas do Centro
Objetivo Geral: Capacitar os participantes para a manipulação e aplicação segura de produtos fitofarmacêuticos.
Destinatários: Formandos com idade mínima de 18 anos e escolaridade mínima obrigatória em função do ano de nascimento
Local: Vila Velha de Ródão
Sala da Formação: Junta de Freg. de VVRódão
Certificação: Certificado de Formação Profissional homologado pela DRAP e Cartão de Aplicador
N.º de Formandos: 16 a19
Preço: 140€ (isento de iva)
Legislação aplicável: Lei 26/2013, de 11 de abril que determina que a obrigatoriedade, a partir de novembro de 2015, de todas as pessoas que apliquem produtos fitofarmacêuticos estarem devidamente certificadas

FORMAÇÃO - ATUALIZAÇÃO APLICADOR DE PRODUTOS FITOFARMACÊUTICOS 14 HORAS

HOMOLOGADO PELA DRAPC - Direção Regional de Agricultura e Pescas do Centro
Objetivo Geral: Atualizar os participantes para a manipulação e aplicação segura de produtos fitofarmacêuticos.
Destinatários: Formandos com idade mínima de 18 anos e escolaridade mínima obrigatória em função do ano de nascimento
Local: Vila Velha de Ródão
Sala da Formação: Junta de Freg. de VVRódão
Certificação: Certificado de Formação Profissional homologado pela DRAP e Cartão de Aplicador
N.º de Formandos: 16 a 19
Preço: 85€ (isento de iva)

Legislação aplicável: Lei 26/2013, de 11 de abril, que define que a habilitação de aplicador é válida por 10 anos renovável por igual periodo e que para efeitos de renovação da habilitação, devendo para o efeito concluir com aproveitamento a ação de formação de atualização de aplicação de produtos fitofarmacêuticos. A frequência da ação de formação, para permitir a renovação do cartão de aplicador, deverá acontecer antes do termo de validade da habilitação

FORMAÇÃO - MANOBRADOR DE MÁQUINAS AGRÍCOLAS E FLORESTAIS – 14 HORAS

Objetivo Geral: Dotar os formandos de conhecimentos específico para a utilização adequada de equipamentos de trabalho, nomeadamente no que respeita à manobra de máquinas agrícolas e florestais em segurança.
Destinatários: Formandos com idade mínima de 18 anos que utilizem máquinas agrícolas e florestais
Local: Vila Velha de Ródão
Sala da Formação: Junta de Freg. de VVRódão
Certificação: Certificado de Formação Profissional
N.º de Formandos: 14 a 25
Preço: 75€ (isento de iva)

Legislação aplicável: Lei 50/2005, de 252 de fevereiro, que define o dever de as empresas prestarem aos seus trabalhadores e aos representantes para a segurança, higiene e saúde no trabalho informação adequada sobre os equipamentos de trabalho utilizados

GIP GABINETE DE INSERÇÃO PROFISSIONAL
IEFP

GIP - GABINETE DE INSERÇÃO PROFISSIONAL

Municipio de Vila Velha de Ródão
2ª a 6ª feira : 09h00 às 12h30

Telefone: 272 540 300
Email: gip@cm-vrodao.pt

EM AGENDA

07 E 08 MARÇO
DIA INTERNACIONAL DA MULHER VISITA ÀS ASSOCIAÇÕES DO CONCELHO
Org: Município de V. V. de Ródão e Juntas de Freguesia

08 MARÇO
JANTAR COMEMORATIVO DO "DIA INTERNACIONAL DA MULHER"
Org: Sociedade F. de Edu. e Beneficência Fratelense

08 MARÇO
DIA DA MULHER COM TERTÚLIA E CHÁ DAS CINCO, COM OFERTA DE PRESENTE
Org: Grupo de Amigos das Vilas Ruivas

08 MARÇO
COMEMORAÇÃO DO DIA INTERNACIONAL DA MULHER
Org: Centro Recreativo e Cultural do Coxerro

08 MARÇO
JANTAR DIA INTERNACIONAL DA MULHER
Org: Junta de freguesia de VVR e CDRC

09 MARÇO
COMEMORAÇÃO DO DIA INTERNACIONAL DA MULHER
Org: Associação Desportiva e Cultural de Alfrívida

09 MARÇO
JANTAR COMEMORATIVO DO DIA DA MULHER
Org: Núcleo Sportinguista

09 MARÇO
DIA DA MULHER
Org: Associação Vale de Pousadas

09 MARÇO
ALMOÇO COMEMORATIVO DO DIA DA MULHER
Org: Associação Desportiva e Cultural de Vale Pousadas

16 MARÇO
ALMOÇO DO DIA DA MULHER
Org: Coordenada Alegria – Cebolais de Baixo

16 MARÇO
CAMINHADA
Org: Centro Social da Silveira

16 MARÇO
COMEMORAÇÃO DO DIA DA MULHER – PASSEIO CULTURAL, ALMOÇO E LANCHE CONVÍVIO COMEMORAÇÃODO XLVI DA ASSOCIAÇÃO
Org: Centro Cultural e Recreativo da Sarnadinha

23 MARÇO
PIANISTA HÉLDER BRUNO NA TORRE DO REI WAMBA
Org: Projecto Fôlego

23 MARÇO
ANIVERSÁRIO DA ASSOCIAÇÃO - VI CAMINHADA WJ
Org: Wamba Jovem

25 MARÇO
PASSEIO PEDESTRE DA PRIMAVERA E JOGOS TRADICIONAIS
Org: Sociedade Filarmónica de Fratel

29 E 30 MARÇO
MARATONA DE VOLEIBOL
Org: Wamba Jovem e CMCD

30 MARÇO
COLABORAÇÃO SOLIDÁRIA NA DESMATAÇÃO DA ÁREA DO PLANO DE LIMPEZA DA ALDEIA ALMOÇO OU JANTAR OFERTA
Org: Associação "Inverno Solidário"

30 MARÇO
34º ANIVERSÁRIO ADCA COM ALMOÇO CONVÍVIO E TORNEIO DA SUECA
Org: Associação Desportiva e Cultural de Alfrívida

CASA DE ARTES E CULTURA DO TEJO

30 MARÇO // 21H30
PAULO GONZO
CANTA GRANDES HITS DE CARREIRA

Com mais de quarenta anos de carreira, Paulo Gonzo continuam a conquistar o seu público sendo uma referência obrigatória da música Pop produzida em Portugal nas últimas quatro décadas.

Um espetáculo de grande qualidade artística repleto de êxitos intemporais, ao longo dos anos tem nos dados músicas de que nos apropriámos, histórias em que nos revemos, autêntica banda sonora das nossas vidas, na voz única e vivida de Paulo Gonzo.

Só mesmo as canções parecem dispor do sortilégio que lhes permite adaptarem-se a ocasiões especiais das nossas vidas. Olhemos, ouvindo, os inéditos que Paulo Gonzo nos oferece.

Bilhetes a partir do dia 11 de março
Valor: €10,00

BIBLIOTECA M. JOSÉ BAPTISTA MARTINS

2 DE MARÇO // 10H30 - 12H00
MAMÃS E FILHOTES!
Sessões dinamizadas por Sara Fernandes Fortes (com formação em Filosofia, Ciências da Educação e Ballet Clássico)
Destinatários: Bebés dos 10 aos 24meses acompanhados por um familiar
N° máximo: 6 pares por sessão
Inscrições, gratuitas mas obrigatórias, através dos contactos da BMJBM.

16 DE MARÇO // 16H30
APRESENTAÇÃO DO LIVRO "COMO CANTO DE AVE"
PELA SUA AUTORA MARIA DOS ANJOS MANSO ALVES
A publicação integra a coleção Vidas e Memórias de uma Comunidade: Rebuscar o Tempo, organizada pela BMJBM.
Inscrições, gratuitas mas obrigatórias, através dos contactos da BMJBM