

PATRIMÓNIO ARQUITETÓNICO E NATURAL NO CONCELHO DE VILA VELHA DE RÓDÃO

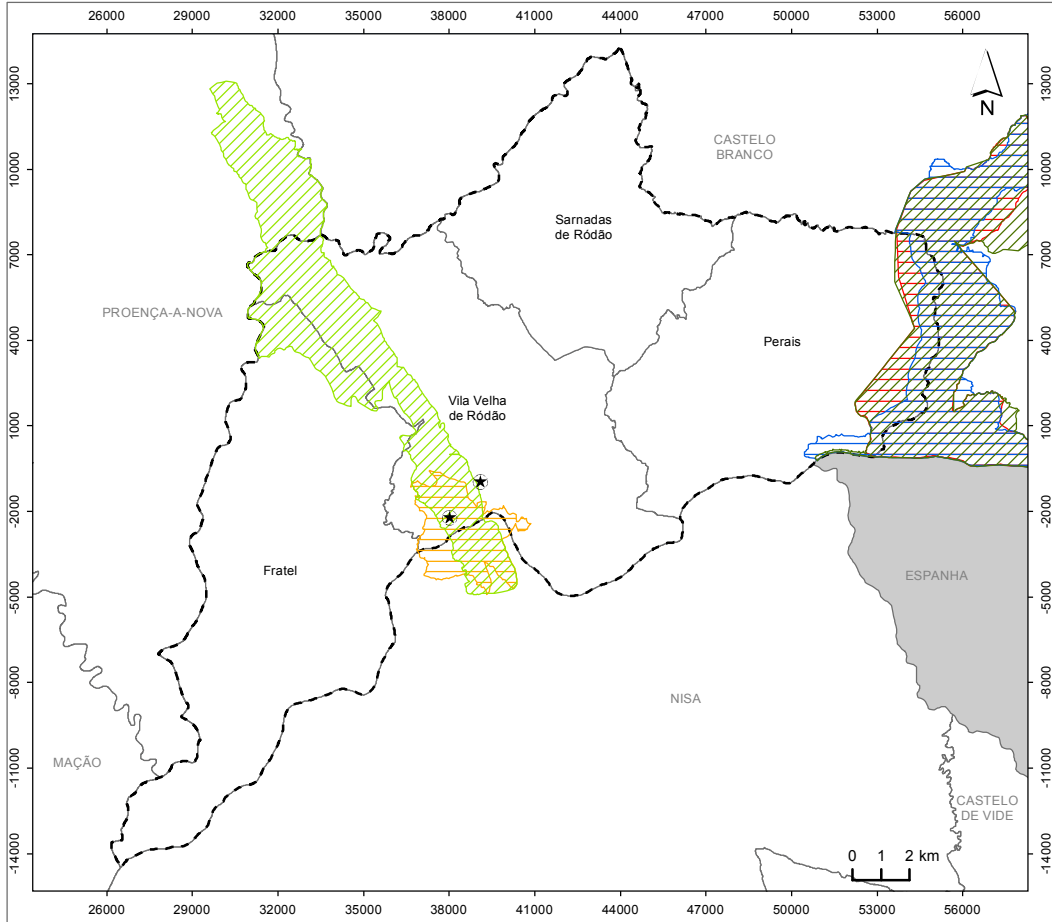

LEGENDA:

Património Imóvel Classificado:

- ★ Imóvel de Interesse Público (IIP)

Património Natural:

Áreas Importantes para Aves e Biodiversidade (IBA)

- PT013 - Tejo Internacional
- PT037 - Portas do Ródão e Vale Mourão

Rede Nacional de Áreas Protegidas (RNAP)

- Parque Natural do Tejo Internacional
- Monumento Natural - Portas do Ródão

Zona de Proteção Especial (ZPE)

- PTZPE0042 - Tejo Internacional, Erges e Pônsul

Limites Administrativos:

- Concelho de Vila Velha de Ródão
- Limite de freguesia
- Limite dos concelhos envolventes
- Espanha

FORTE:

CAOP 2021.0 (2022), Direção-Geral do Território, 2022.
Património, Município de Vila Velha de Ródão, 2022.

Sistema de Referência e Datum: PT-TM06/ETRS89
Projeção Cartográfica: Transversa de Mercator



DATA DE ELABORAÇÃO:

FEVEREIRO DE 2023