

Proj.		
Des.		
Copiou		
Verificou		
Data	Julho 2024	
ESC:	1/5.000	

MUNICÍPIO DE VILA VELHA DE RÓDÃO
 Serviços Técnicos da D.O.U.A.
Rocha com covinhas, na ribeira da Malaguarda
Proposta de classificação como sítio de interesse municipal

Planta de localização





DES: **1**

SUBSTITUI DES. N.º:

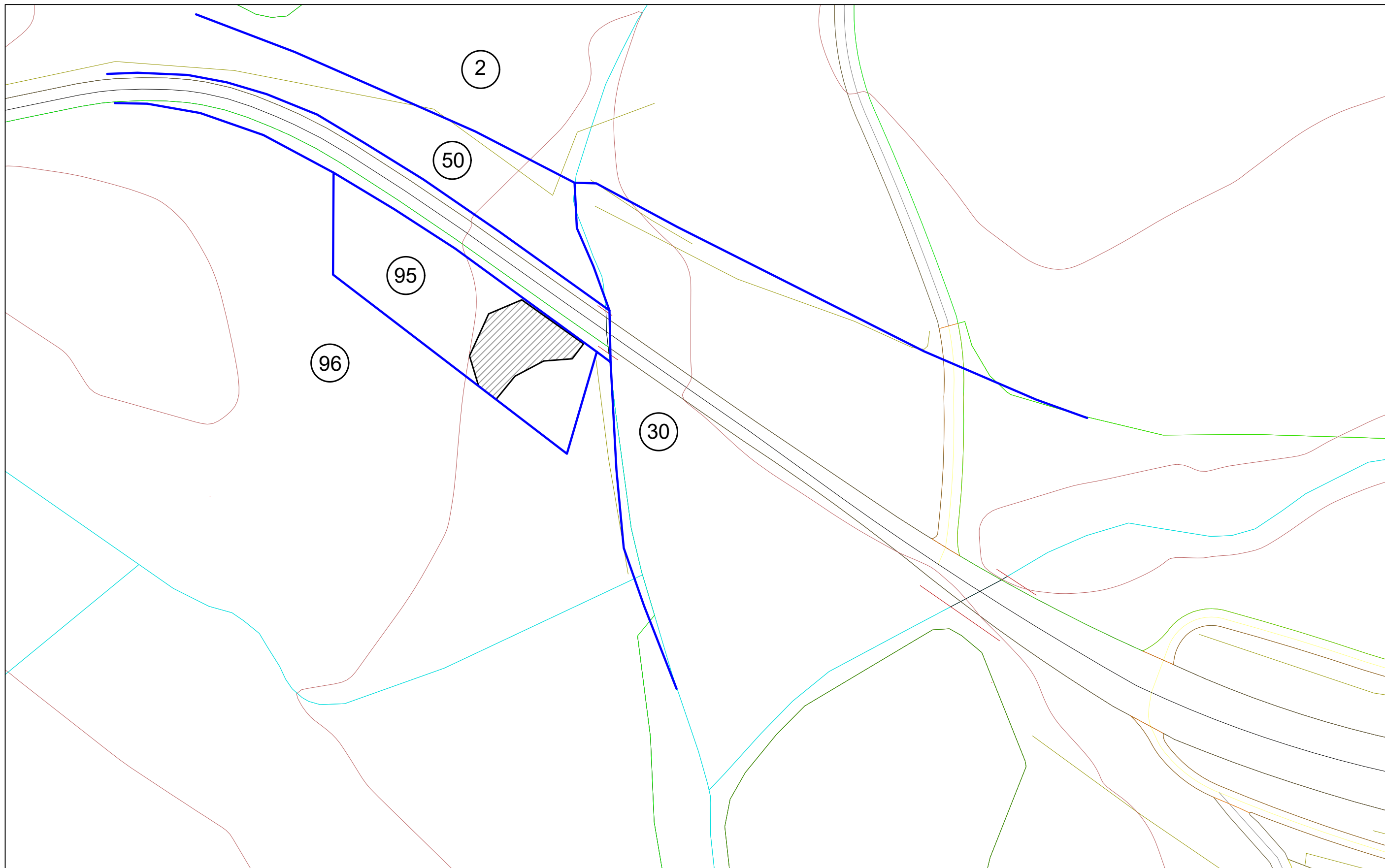
SUBSTITUÍDO PELO DES. N.º:



Artigo	Secção	Titular	Morada
2	AX	José Manuel Cardoso Pinto	Resende
30	AX	Maria José Amaro da Graça Delgado	Forte da Casa
50	AN	José Manuel Cardoso Pinto	Resende
95	AN	Estradas de Portugal	Almada
96	AN	João Carlos Ribeiro	Peroledo

 - Área do sítio a classificar
 - Limites cadastrais

Proj.	
Des.	
Copiou	
Verificou	
Data	Julho 2024
ESC:	1/500

MUNICÍPIO DE VILA VELHA DE RÓDÃO Serviços Técnicos da D.O.U.A. Rocha com covinhas, na ribeira da Malaguarda <i>Proposta de classificação como sítio de interesse municipal</i>
Planta de cadastro

 DES: 2
SUBSTITUI DES. N.º: SUBSTITUIDO PELO DES. N.º:



Artigo	Secção	Titular	Morada
2	AX	José Manuel Cardoso Pinto	Resende
30	AX	Maria José Amaro da Graça Delgado	Forte da Casa
50	AN	José Manuel Cardoso Pinto	Resende
95	AN	Estradas de Portugal	Almada
96	AN	João Carlos Ribeiro	Peroledo



Proj.	
Des.	
Copiou	
Verificou	
Data	Julho 2024
ESC:	1/500

MUNICÍPIO DE
VILA VELHA DE RÓDÃO
Serviços Técnicos da D.O.U.A.

Rocha com covinhas, na ribeira da Malaguarda

Proposta de classificação como sítio de interesse municipal

Proposta de área de proteção



DES: **3**

SUBSTITUI DES. N.º:

SUBSTITUÍDO PELO DES. N.º:

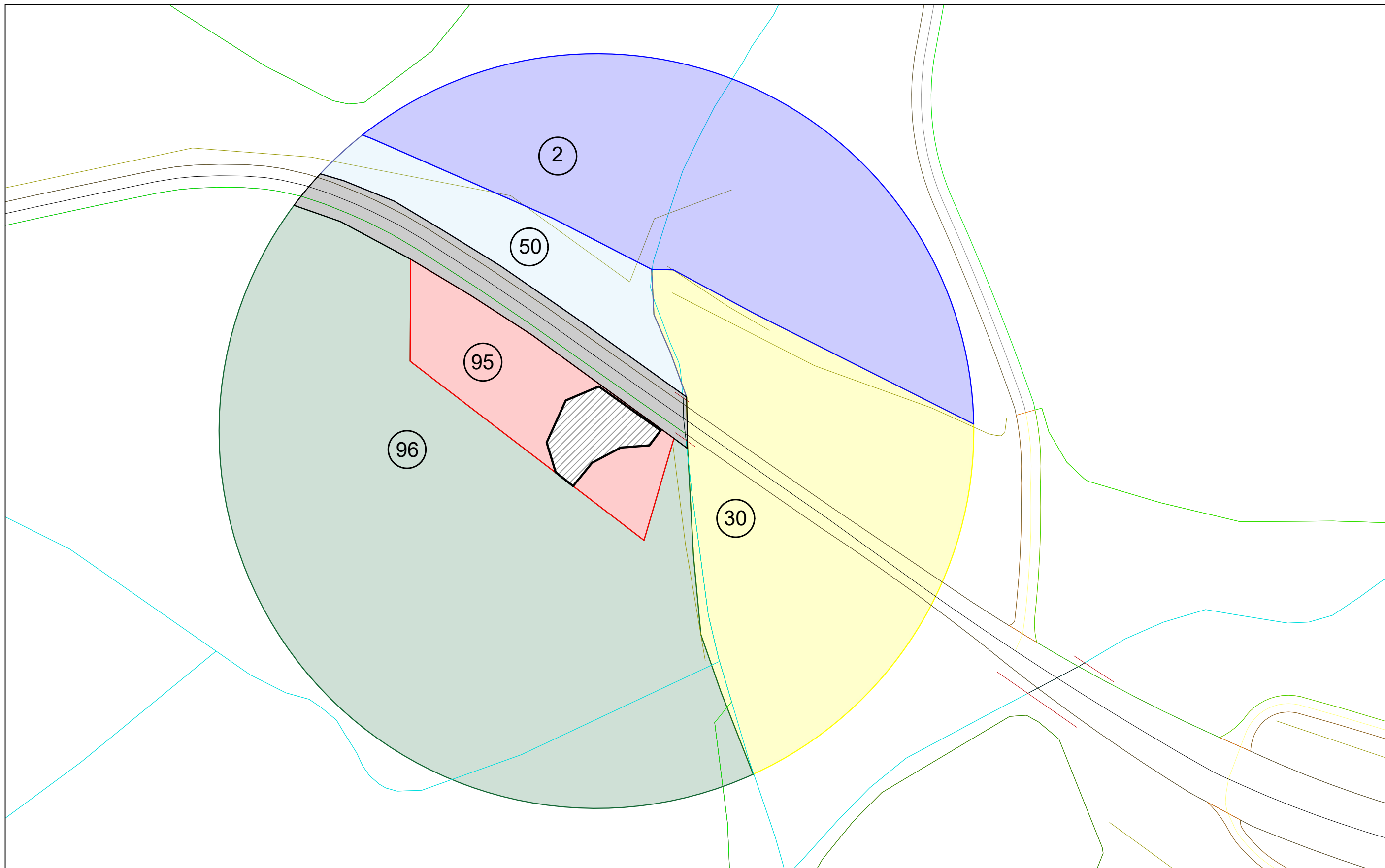

Artigo	Secção	Titular	Área ocupada pelo sítio (m2)	Área afetada pela faixa de proteção de 50m (m2)
2	AX	José Manuel Cardoso Pinto	0,00	1 779,00
30	AX	Maria José Amaro da Graça Delgado	0,00	1 773,00
50	AN	José Manuel Cardoso Pinto	0,00	429,50
95	AN	Estradas de Portugal	107,00	417,00
96	AN	João Carlos Ribeiro	0,00	3 276,00

 - Caminho Municipal 1366

Proj.	
Des.	
Copiou	
Verificou	
Data	Julho 2024
ESC:	1/500

MUNICÍPIO DE VILA VELHA DE RÓDÃO Serviços Técnicos da D.O.U.A.	
Rocha com covinhas, na ribeira da Malaguarda	
<i>Proposta de classificação como sítio de interesse municipal</i>	
Áreas afetadas	

DES: 4
SUBSTITUI DES. N.º:
SUBSTITUIDO PELO DES. N.º: